



Istituto Comprensivo  
"L. Spallanzani"



COMUNE DI SCANDIANO



Istituto Comprensivo  
"M.M.Boiardo"

# *Iscrizioni alla classe prima della scuola primaria a.s. 2024/2025*

## **l'offerta scolastica a Scandiano**



# Quando e come ci si iscrive ?

L'iscrizione alla classe prima della scuola primaria si effettua on-line, accedendo al portale:

<https://unica.istruzione.gov.it/it/orientamento/iscrizioni>

**Apertura iscrizioni: 18 gennaio 2024 dalle ore 8.00**

**Chiusura iscrizioni: 10 febbraio 2024 alle ore 20.00**

Per accedere al Servizio è necessario utilizzare una delle seguenti **identità digitali** e **richiedere l'abilitazione**:

**SPID** (Sistema Pubblico di Identità Digitale)

**CIE** (Carta d'identità elettronica)

**CNS** (Carta Nazionale dei Servizi)

**eIDAS** (electronic IDentification Authentication and Signature)

L'abilitazione deve essere effettuata dal genitore o da chi esercita la responsabilità genitoriale.

**Le iscrizioni non verranno considerate in ordine alla data di arrivo**

**Tutte le informazioni sul portale:** <https://unica.istruzione.gov.it/it/orientamento/iscrizioni>



# STRADARIO di riferimento

Frazione	Scuola - Tempo normale	Scuola - Tempo pieno
Arceto/Cacciola	Rita Levi-Montalcini	Rita Levi-Montalcini
Bosco	L. Spallanzani	Mario Lodi (presso L. Spallanzani)
Cà de Caroli	L. Spallanzani	Ventoso
Chiozza	Laura Bassi	Ventoso
Fellegara**	Rita Levi-Montalcini	Mario Lodi (presso L. Spallanzani) San Francesco** (vedi stradario)
Iano/Mazzalasino	L. Spallanzani	Ventoso
Pratissolo	L. Spallanzani	Mario Lodi (presso L. Spallanzani)
San Ruffino	Laura Bassi	Ventoso
Scandiano Centro*	L. Spallanzani o Laura Bassi (vedi stradario)	L. Spallanzani (TL) Mario Lodi (presso L. Spallanzani) San Francesco (vedi stradario)
Rondinara	L. Spallanzani	Ventoso
Ventoso	Laura Bassi	Ventoso

In accordo con le  
Dirigenze Scolastiche  
sono state individuate  
le scuole primarie di  
riferimento  
per gli abitanti delle  
frazioni, come di  
seguito specificato:

Link Stradari:

[Stradario Scandiano Centro](#)

[Stradario Fellegara](#)

# I servizi di accesso e di qualificazione

## 2024 / 2025



Tutte le informazioni per le iscrizioni ai servizi sono pubblicate sul sito del Comune di Scandiano alla pagina [Iscrizioni Scolastiche](#)

Per informazioni rimane a disposizione la [Segreteria dei Servizi educativi e scolastici](#)  
tel - 0522/764270-764250



# PRE E POST SCUOLA

Per l'anno scolastico 2024/2025, le famiglie, che ne ravvisino la necessità, dovranno eseguire l'iscrizione online, **dal 1 al 31 maggio 2024** attraverso il portale **Entra-next** del Comune di Scandiano.

Entro il **30 giugno 2024** verrà comunicata, ad ogni singola famiglia, l'**ammissione/non ammissione** al servizio di pre e/o post scuola. **Le domande pervenute dopo il 31 maggio 2024 verranno inserite in una lista di attesa e le famiglie riceveranno la conferma/diniego, nella prima settimana di settembre**

ISEE	Tariffe mensili a.s. 24/25				% Riduzione Tariffaria Fratelli
	Primarie tempo normale		Primarie tempo pieno		
	pre o post	pre e post	pre o post	pre e post	
fino a € 10.632,94	10,00 €	13,00 €	8,50 €	10,50 €	20%
da € 10.632,95 a € 15.748,78	14,00 €	16,00 €	11,00 €	13,00 €	30%
superiore a € 15.478,79 o non dichiarata	17,00 €	20,00 €	12,50 €	15,00 €	40%

**L'iscrizione dovrà essere ripetuta ogni anno scolastico**

Le tariffe sono pubblicate sul sito del Comune di Scandiano  
Saranno modulate in base alla **Fascia ISEE** e saranno previste **riduzioni** per l'iscrizione di più figli

Per informazioni rimane a disposizione la **Segreteria dei Servizi educativi e scolastici**  
tel- 0522/764270-764250

**I GIORNI E GLI ORARI del  
Pre e Post scuola, per  
plesso scolastico in base  
al tempo scuola e  
all'orario:**

Scuola Primaria	Mattino Pre Scuola Lunedì - Venerdì	Mattino Post Scuola Lunedì - Venerdì	Pomeriggio Post Scuola lun - mart - gio - ven
L. Spallanzani TN	7.30 / 8.00		
L. Spallanzani TL	7.30 / 8.00		16.30 / 17.30
Ventoso TP	7.30 / 8.00		16.30 / 17.30
Mario Lodi TP - Pratissolo (presso L. Spallanzani)	7.30 / 8.00		16.30 / 17.30 (solo per futura classe prima seconda e terza)
Rita Levi Montalcini - Arceto TN	7.30 / 8.00		
Rita Levi Montalcini - Arceto TP	7.30 / 8.00		16.30 / 17.30
L. Bassi TN	7.30 / 8.15	12.45 / 13.10	
San Francesco TP	7.30 / 8.00		16.30 / 17.30

# SCUOLA MERCOLEDÌ PIÙ

Per l'anno scolastico 2024/2025 è possibile iscriversi al servizio di assistenza ai compiti e offerta di attività ludica attivo il **mercoledì pomeriggio** dalle **14.00** alle **17.30**.

Il servizio è offerto dando la precedenza agli scritti al Tempo Lungo e al Tempo Pieno e successivamente a chi frequenta il Tempo antimeridiano. La sede di attivazione sarà determinata in base alle iscrizioni.

L'iscrizione dovrà essere compilata **da lunedì 17 giugno 2024 a mercoledì 17 luglio 2024** attraverso il portale **Entra-next** del Comune di Scandiano.

ISEE	Tariffe mensili a.s. 24/25
fino a € 10.632,94	24,00 €
da € 10.632,95 a € 15.748,78	29,00 €
superiore a € 15.748,79 o non dichiarata	35,00 €

L'iscrizione al servizio garantisce il **trasporto di sola andata** dai plessi di appartenenza alla sede del servizio.

Le **tariffe** sono pubblicate sul sito del Comune di Scandiano e saranno modulate in base alla **Fascia ISEE**.

Per informazioni rimane a disposizione la **Segreteria dei Servizi educativi e scolastici**  
tel- 0522/764270-764250

# EXTRASCUOLA POMERIDIANO

## Pianeta Educativo

Per l'anno scolastico 2024/2025, dal 15 settembre 2024 è possibile iscriversi al servizio **Extrascuola Pomeridiano** gestito dalla **Cooperativa Pangea** presso i locali di Via Longarone, 12 (Scandiano)

Il servizio prevede attività di sostegno e aiuto allo svolgimento dei compiti, rivolto agli alunni delle scuole primarie e secondarie di primo grado

Tariffa mensile a.s. 24/25	Tariffa mensile a.s. 24/25 (due turni)
35,00 €	59,00 €

Il modulo d'iscrizione potrà essere **scaricato** direttamente dal sito del Comune di Scandiano oppure compilato direttamente presso gli **uffici amministrativi dei Servizi educativi e scolastici** in Via Fogliani, 7

Verranno prese in considerazione le richieste in ordine temporale

Turno	Gruppo	Giorni e Orari
A	14 iscritti (solo secondaria primo grado)	Lunedì e mercoledì dalle 14.15 alle 16.15
B	14 iscritti (7 secondaria primo grado e 7 primaria)	Martedì e giovedì dalle 14.15 alle 16.15
C	14 iscritti (solo secondaria primo grado)	Mercoledì dalle 16.15 alle 18.15 Venerdì dalle 14.15 alle 16.15

Per informazioni rimane a disposizione la **Segreteria dei Servizi educativi e scolastici**  
tel - 0522/764270-764250



# TEMPO LUNGO

## Spallanzani School Lab

Per l'a.s. 2024/2025 le classi prime con orario antimeridiano della scuola primaria "L. Spallanzani" potranno iscriversi al **Tempo Lungo Spallanzani School Lab**, servizio che comprende ristorazione scolastica e doposcuola pomeridiano di sostegno allo svolgimento dei compiti scolastici seguito da attività ludico-ricreative.

L'iscrizione al servizio potrà essere compilata da **lunedì 29 gennaio 2024** a **sabato 10 febbraio 2024** attraverso il portale **Entra-Next** del Comune di Scandiano.

Il servizio prevede la possibilità di scegliere la frequenza di uno o più pomeriggi dal lunedì al venerdì:

**Ristorazione scolastica:** da lunedì a venerdì

**Ristorazione scolastica + doposcuola:** lunedì, martedì, giovedì e venerdì

Il **mercoledì** il servizio **termina alle 14** quindi è possibile scegliere solo ristorazione scolastica e non doposcuola pomeridiano (a pagamento **Mercoledì Più**)

Organizzazione della giornata	
13.00 - 14.00	Pranzo e ritiro bambini che usufruiscono SOLO del servizio mensa (ritiro entro le 14.15)
14.00 - 14.30	Momento di gioco libero ed organizzato
14.30 - 16.00	Svolgimento dei compiti a gruppi con un educatore di riferimento
16.00 - 16.30	Attività laboratoriali e di gioco strutturato

Il servizio doposcuola pomeridiano è gratuito

Per maggiori informazioni sul servizio [cliccare qui](#)

Le tariffe del servizio di ristorazione scolastica sono pubblicate sul sito del Comune di Scandiano.

La richiesta di diete sanitarie o alternative per motivi etico religiosi dovrà essere indicata compilando la modulistica dedicata.

Per informazioni rimane a disposizione la **Segreteria dei Servizi educativi e scolastici**

tel - 0522/764270-764250

# RISTORAZIONE SCOLASTICA

Per l'anno scolastico **2024/2025**, l'iscrizione al servizio di ristorazione scolastica dovrà essere compilata **tra giugno e agosto**, attraverso il portale **Entra-next**.

Le tariffe indicate si riferiscono al **singolo pasto**.

## Classi prime seconde terze e quarte

<i>ISEE</i>	<i>Tariffe a.s. 24/25</i>
inferiore o uguale a € 6.000,00	1,60 €
da € 6.000,01 a € 10.632,95	2,70 €
da € 10.632,96 a € 15.748,78	3,80 €
da € 15.748,79 a € 22.000,00	4,80 €
da € 22.000,01 a € 26.000,00	5,90 €
superiore a 26.000,01 o non dichiarata	6,90 €

**Agevolazioni secondo figlio -30%**  
**Dal terzo figlio -50%**

## Classi quinte

<i>Tariffe a.s. 24/25</i>
5,90 €

**Agevolazioni -0,60 € per secondo figlio**  
**1,20 € dal terzo figlio**

L'iscrizione rimarrà **valida fino alla classe quinta**, ma sarà necessario aggiornare **ogni anno** la tariffa, in base alla fascia ISEE.

La **richiesta di diete sanitarie o alternative** per motivi etico religiosi dovrà essere indicata **tra giugno e agosto**, compilando la modulistica dedicata.

Per informazioni rimane a disposizione la **Segreteria dei Servizi educativi e scolastici**  
tel - 0522/764270-764250

# **TRASPORTO SCOLASTICO COMUNALE**

## **PRIMARIE E SECONDARIE I GRADO**

### **a.s. 2024/2025**

Linea 1 e Linea 2 dedicate alla fascia d'età 6-14 anni.

I percorsi sono consultabili online al momento dell'iscrizione e verranno aggiornati ogni anno in base alle richieste di fermata.

<b>TARIFFE TRASPORTO SCOLASTICO</b> <i>a.s. 24/25</i>		
<b>ISEE</b>	<b>Tariffa – <u>due tratte</u></b>	<b>Tariffa – <u>una tratta</u></b>
inferiore o uguale a € 6.000,00	28,00 €	18,00 €
da € 6.000,01 a € 10.632,95	34,00 €	24,00 €
da € 10.632,96 a € 15.748,78	40,00 €	30,00 €
superiore a € 15.478,79 o non dichiarata	45,00 €	35,00 €

**Agevolazioni secondo figlio -30%**

**Dal terzo figlio -50%**

Le tariffe mensili sono pubblicate sul sito del Comune di Scandiano

L'iscrizione, che dovrà essere fatta dal **15 aprile al 15 maggio** attraverso il portale **Entra-next**, rimarrà **valida fino alla classe quinta** ma sarà necessario aggiornare ogni anno la tariffa, in base alla fascia ISEE.

# Calendario Scolastico 2024/2025



**Nel territorio della Regione Emilia – Romagna, per tutte le classi, dalla scuola primaria alla scuola secondaria di secondo grado, il calendario scolastico è determinato come segue:**

## **INIZIO DELLE LEZIONI**

**15 settembre di ogni anno scolastico**, che slitta al primo giorno lavorativo successivo, qualora il 15 settembre sia un sabato o un giorno festivo

## **TERMINE DELLE LEZIONI**

**6 giugno di ogni anno scolastico**, anticipato al primo giorno lavorativo precedente, nel caso in cui il 6 giugno cada in giorno festivo; o posticipato, se necessario, per garantire i 205 giorni di frequenza

**A.S. 2024/2025: inizio lezioni presunto lunedì 16 settembre 2024**



# PROGETTO NUOVA SCUOLA “MARIO LODI” Pratissolo

**DATE da progetto PNRR**

Avvio dei lavori: Entro il **31 marzo 2024** (Verbale di consegna dei lavori)

Conclusione dei lavori: Entro il **31 marzo 2026** (Verbale di ultimazione dei lavori)

**Venerdì 2 febbraio 2024 ore 18:30**

sarà possibile partecipare all'incontro  
di presentazione del progetto  
(ulteriori dettagli verranno comunicati con volantino specifico)

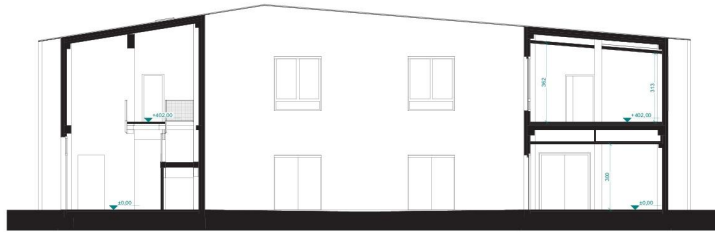

Sezione AA

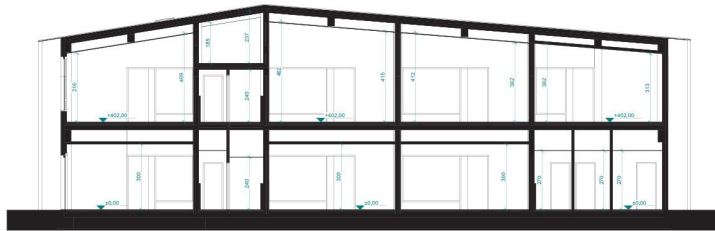

Sezione BB

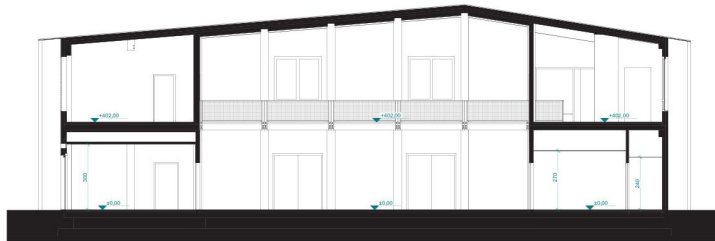

Sezione DD

scala 1:100  
0 100 200 300 400 500

SUPERFICIE  
LORDA  
COMPLESSIVA  
DELLA NUOVA  
SCUOLA: **1.260 mq**

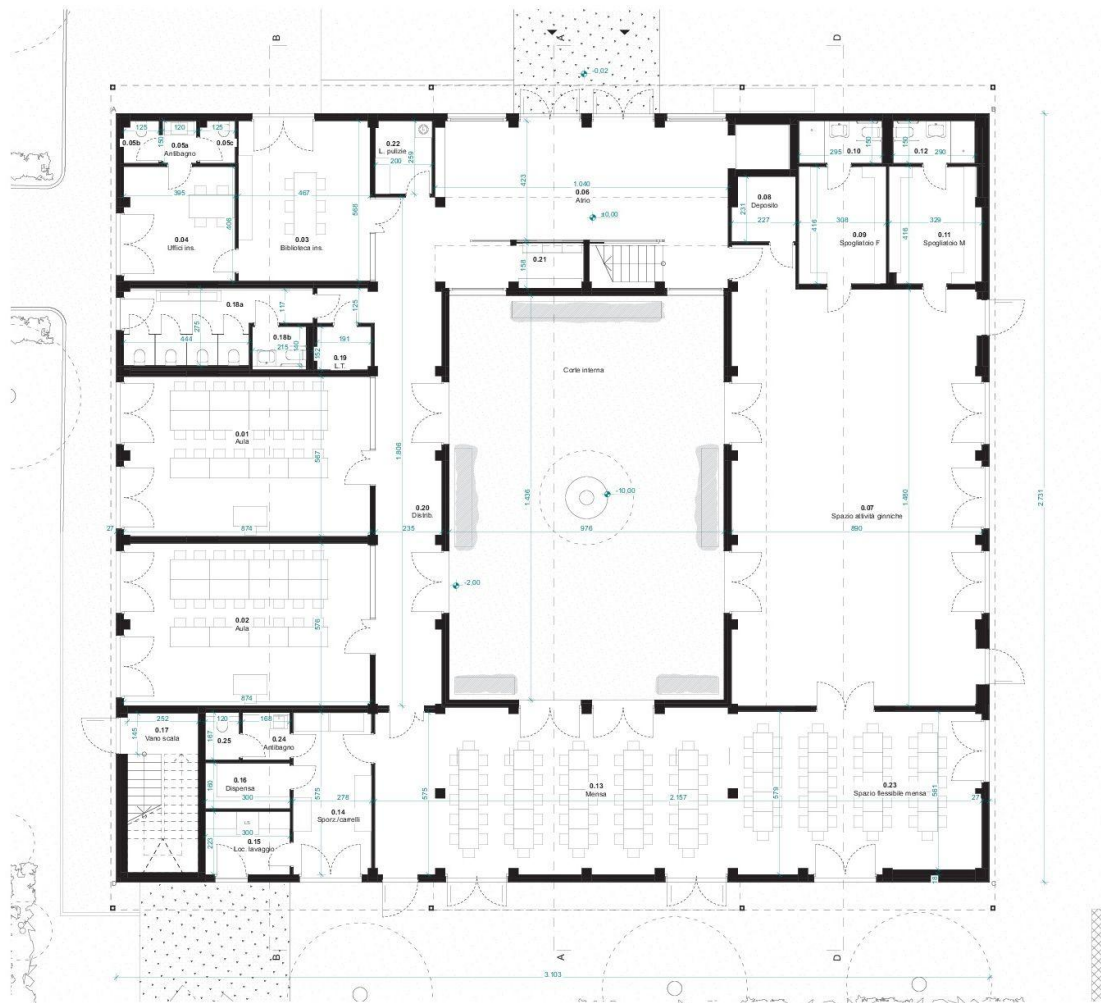

## SPAZI NUOVA SCUOLA:

- Ampio atrio
- Corte interna
- Mensa + spazio flessibile (126 mq)
- Palestra (134 mq)
- 5 aule da 50 mq ciascuna (2 PT + 3 P1)
- 1 Laboratorio (P1)
- 1 Aula speciale/Spazio flessibile (P1)
- 1 Aula speciale/Spazio interciclo (P1)
- 1 Biblioteca + aula insegnanti (PT)
- Servizi per alunni e insegnanti a ciascun piano
- Depositi e locali tecnici

