COMUNE DI SCANDIANO

PLANIMETRIA LIMITAZIONI DEL TRAFFICO

MARTEDI' 16 MAGGIO 2023

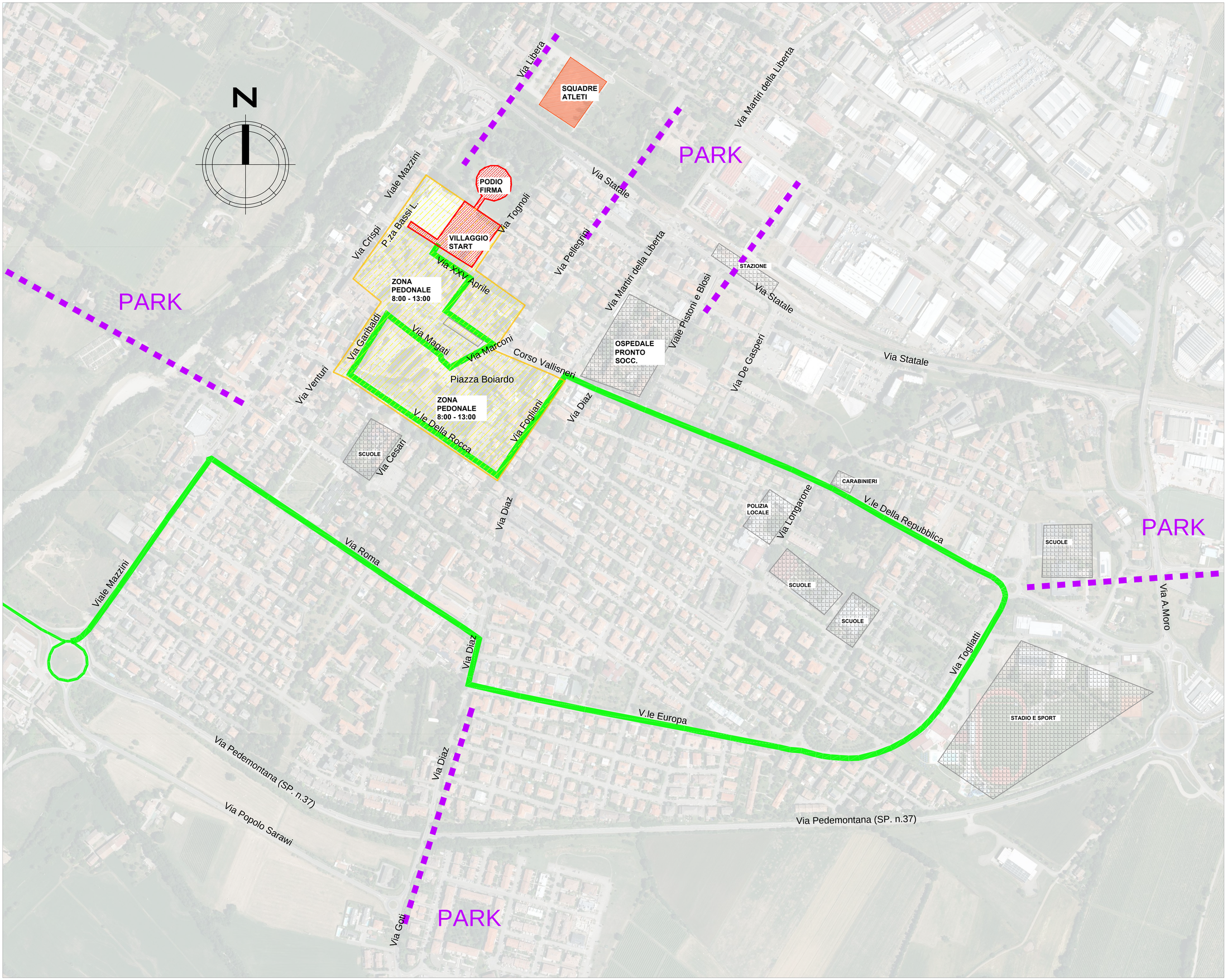

LEGENDA

- Percorso sfilata ciclisti martedì 16-05 divieto sosta dalle 5:00 e transito dalle 9:30 alle 13:00
- Area soggetta a divieto di transito martedì 16-05 dalle 8:00 alle 13:00
- Villaggio commerciale e partenza divieto sosta e transito da lunedì 15-05 ore 14:00 a martedì 16-05 ore 18:00
- luoghi di interesse
- Percorsi ciclopedonali per raggiungere centro città

OSPEDALE E PRONTO SOCCORSO SEMPRE ACCESSIBILI
itinerari consigliati accedere da via Diaz - via Pistoni - via De Gasperi